

RUA BENEDITINOS

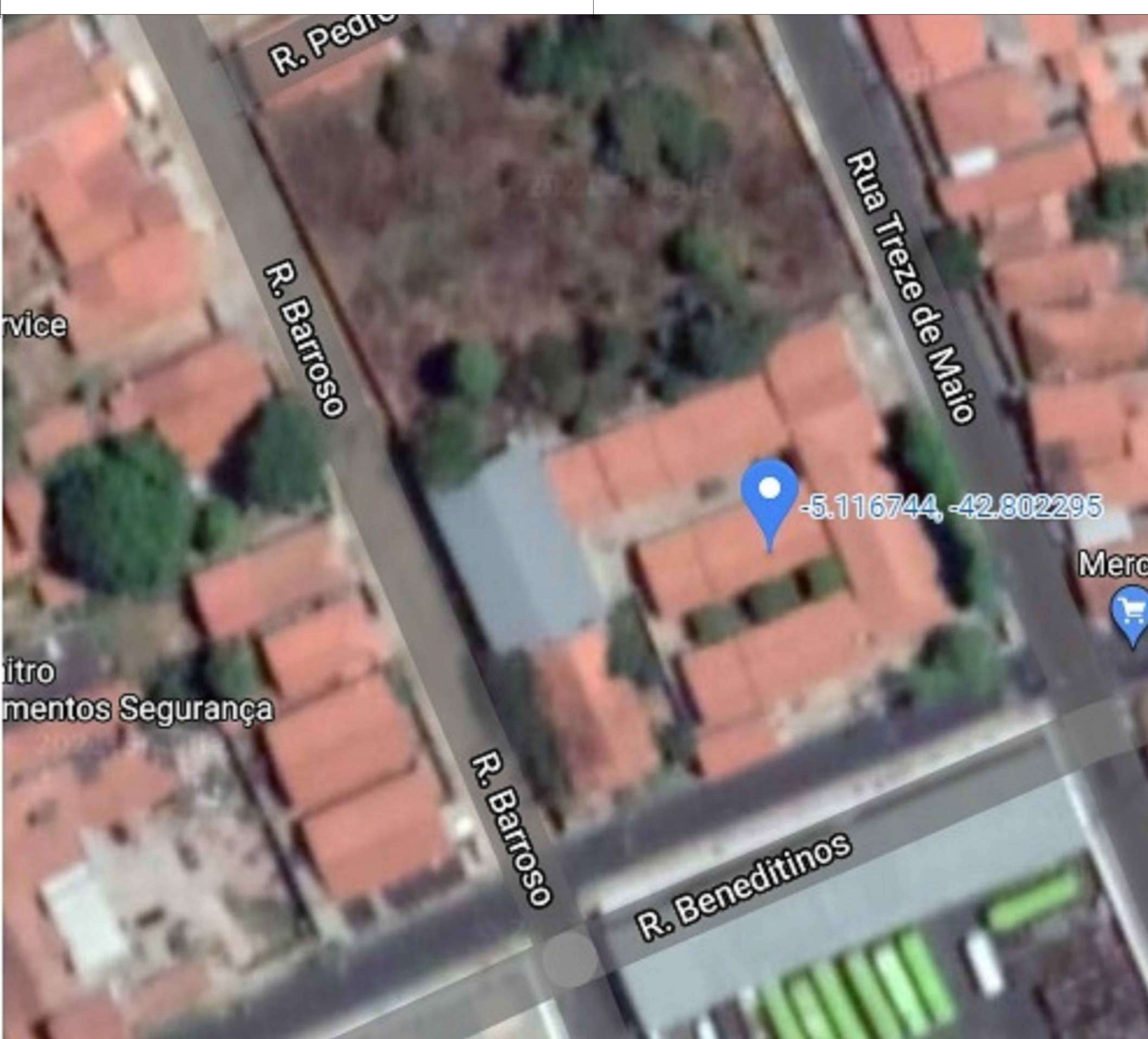
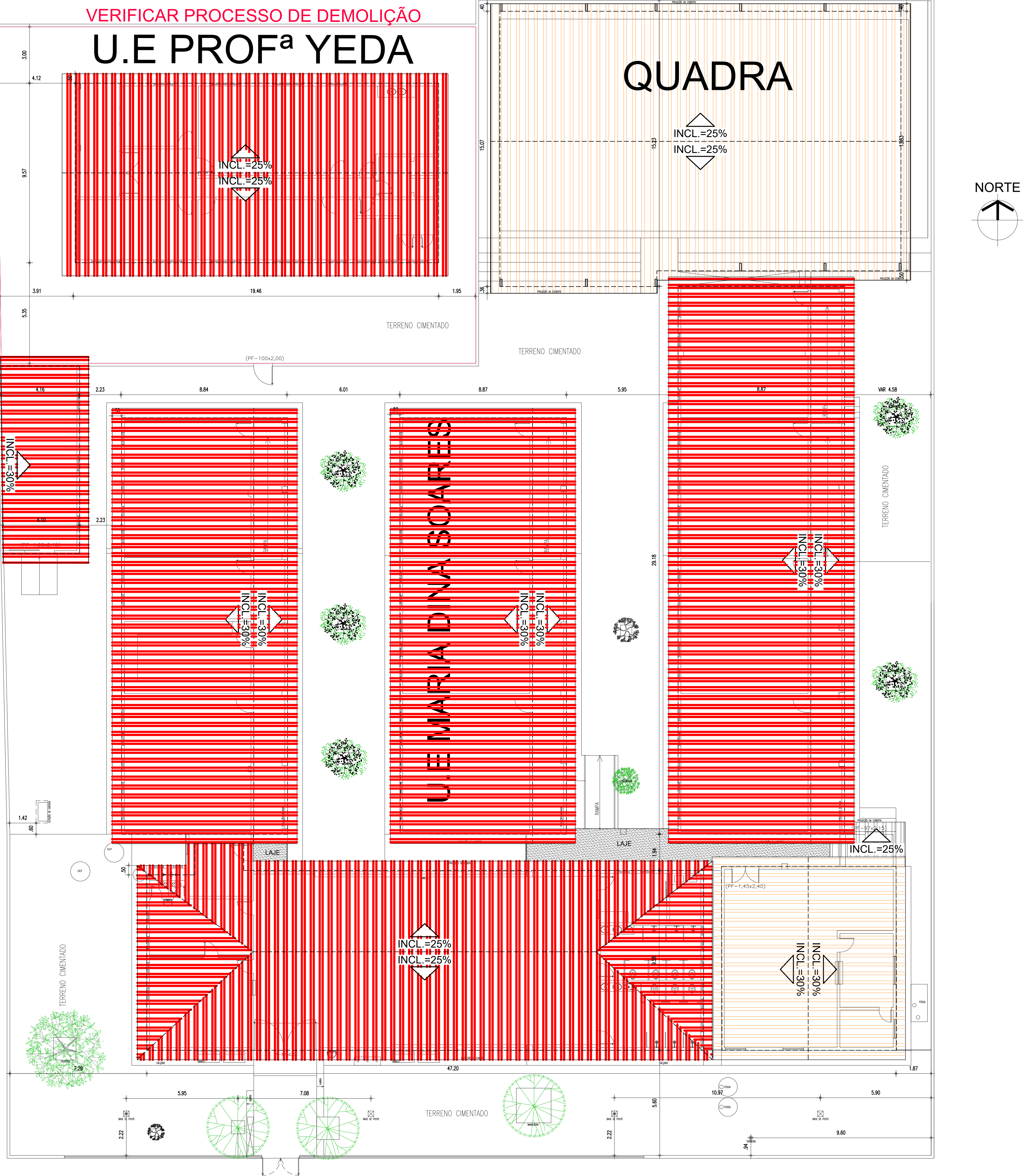

01 MACROLOCALIZAÇÃO

HISTÓRICO		
ALTERAÇÃO	REVISÃO	DATA
1.		
2.		
3.		
4.		
5.		

ARQUITETO(A):	ENGENHEIRO(A) RESPONSÁVEL:	PROPRIETÁRIO:
---------------	----------------------------	---------------

 <p>Piauí GOVERNO DO ESTADO</p>	<h1>GOVERNO DO ESTADO DO PIAUÍ</h1>	
	<p>SEDUC - SECRETARIA DE ESTADO DA EDUCAÇÃO</p> <p>3º GRE - REGIONAL TERESINA</p>	
	<p>DEPARTAMENTO: UNIDADE DE GESTÃO DA REDE FÍSICA</p>	<p>DESENHO: LEV</p>
<p>TÍTULO DO PROJETO: LEVANTAMENTO ARQUITETÔNICO</p>	<p>FRANCA: 01/03</p>	
<p>ENDEREÇO DO SERVIÇO: RUA TRÊZE DE MAIO, Nº 3060</p>	<p>ESCALA: 1/75</p>	
<p>TÍTULO DO DESENHO: PLANTA BAIXA</p>	<p>REVISÃO: #F5#01</p>	
<p>MUNICÍPIO: TERESINA - PI</p>	<p>ZONA: URBANA</p>	<p>DATA: JULHO / 2021</p>
<p>DESENHO: JULIANA COSTA</p>	<p>FASE: LEVANTAMENTO</p>	<p>REVISÃO: #F5#01</p>



QUADRO DE ÁREAS	
ÁREA DO TERRENO	3200,00m²
ÁREA DE CONSTRUÇÃO	1627,07m²
ÁREA DE COBERTURA	1354,14m²
TX. DE OCUPAÇÃO	-
ÍNDICE DE APROVEITAMENTO	-

QUADRO DE ESQUADRIAS		
PORTAS		
P1	0,80 x 2,00	MADERA DE LED - 01 FOLHA - TIPO ABRIIR
P2	0,75 x 2,40	CHAPA EM AÇO - 01 FOLHA - TIPO ABRIIR- COM BANDERA
P3	0,75 x 2,00	MADERA DE LED - 01 FOLHA - TIPO ABRIIR
P4	0,75 x 2,10	MADERA DE LED - 01 FOLHA - TIPO ABRIIR
P5	0,90x 2,00	MADERA DE LED - 01 FOLHA - TIPO ABRIIR
P6	0,60 x 2,10	CHAPA EM AÇO - 01 FOLHA - TIPO ABRIIR
P7	0,50 x 1,60	CHAPA EM AÇO - 01 FOLHA - TIPO ABRIIR
P8	0,80 x 1,60	CHAPA EM AÇO - 01 FOLHA - TIPO ABRIIR
P9	0,90 x 1,60	CHAPA EM AÇO - 01 FOLHA - TIPO ABRIIR
P10	2,00 x 2,10	GRADIL - 02 FOLHA - TIPO ABRIIR
P11	3,20 x 2,40	GRADIL - 02 FOLHA - TIPO ABRIIR
P12	1,45 x 2,10	GRADIL - 02 FOLHA - TIPO ABRIIR
P13	1,60 x 2,15	GRADIL - 02 FOLHA - TIPO ABRIIR

JANELAS		
J1	0,65 x 1,50 / 1,20	EM FERRO E MADERA - 01 FOLHAS - MAINMAR
J2	1,10 x 0,80 / 0,95	CHAPA EM AÇO - 02 FOLHAS - GUILHOTINA
J3	0,80 x 0,60 / 1,10	MADERA DE LED - 02 FOLHAS - TIPO ABRIIR
J4	1,20 x 1,15 / 0,95	CHAPA EM AÇO - 02 FOLHAS - PIVOTANTE

BASCULANTES E COBOGOS		
C1	0,50 x 0,50 / 2,20	EM CIMENTO - TIPO COBOGO
C2	0,50 x 1,50 / 1,65	EM CIMENTO - TIPO COBOGO
B1	0,80 x 0,80 / 1,70	EM FERRO E VIDRO - MAINMAR

- ESPECIFICAÇÕES
- PAVIMENTAÇÃO
- ① PISO DE ALTA-RESISTÊNCIA SOBRE CONTRA-PISO DE CONCRETO, COR CINZA, PLACAS 1,5x1,5m, JUNTAS ACRÍLICAS COR BRANCA.
 - ② CERÂMICA NA COR BRANCA, REJANTE NA COR CINZA MÉDIO.
 - ③ CERÂMICA NA COR VERMELHA, REJANTE NA COR CINZA MÉDIO.
 - ④ CIMENTO ÁSPERO.
- FORROS
- ① FORRO EM PLACAS DE PVC.
 - ② FORRO EM MADEIRA.
 - ③ COBERTURA EM TELHA CERÂMICA E MADERA APARELHADA, APARENTE.
 - ④ LAJE FINCA.
- REVESTIMENTOS/PINTURAS
- ▲ PINTURA COM TINTA PVA.
 - ▲ PINTURA COM TINTA PVA ATÉ 1,20m, NA COR AZUL ESCURO + ACIMA COM PINTURA ATÉ O TETO NA COR BRANCA.
 - ▲ REVESTIMENTO CERÂMICO 20x20cm, NA COR BRANCA ALTURA DE 1,80m DO PISO E ACIMA COM PINTURA ATÉ O TETO.
 - ▲ PINTURA COM TINTA PVA ATÉ 1,20m, NA COR VERDE FOLHA + ACIMA COM PINTURA ATÉ O TETO NA COR BRANCA.
 - ▲ REVESTIMENTO CERÂMICO 20x20cm, NA COR BRANCA ALTURA DE 1,70m DO PISO E ACIMA COM PINTURA ATÉ O TETO.
 - ▲ REVESTIMENTO CERÂMICO 20x20cm, NA COR BRANCA ALTURA DE 1,00m DO PISO E ACIMA COM PINTURA ATÉ O TETO.
- NOTAS:
- VER FOTOS NA NUVEM PASTA DE LEVANTAMENTO CONCLUÍDOS, PARA IDENTIFICAR AS DETERIORAÇÕES.
 - VER PROCESSO DE DEMOLIÇÃO PARA A UNIDADE PROJ* YEDA.

HISTÓRICO		
ALTERAÇÃO	REVISÃO	DATA
1.		
2.		
3.		
4.		
5.		
ARQUITETO(A):	ENGENHEIRO(A) RESPONSÁVEL:	PROPRIETÁRIO:



GOVERNO DO ESTADO DO PIAUÍ

SEDUC - SECRETARIA DE ESTADO DA EDUCAÇÃO

3º GRE - REGIONAL TERESINA

DEPARTAMENTO: UNIDADE DE GESTÃO DA REDE FÍSICA

TÍTULO DO PROJETO: LEVANTAMENTO ARQUITETÔNICO

RODRIGO DO SILVA, RUA TREZE DE MAIO, Nº 3060

TÍTULO DO DESENHO: PLANTA BAIXA

MUNICÍPIO: TERESINA - PI

DESENHADA: JULIANA COSTA

DESENHO: **LEV**

FRANÇOSA: **02/03**

ESCALA: 1/75

REVISÃO: 01

COPIA PARA: 01
02
03
04
05
06
07
08
09
10
11
12
13
14
15
16
17
18
19
20
21
22
23
24
25
26
27
28
29
30
31
32
33
34
35
36
37
38
39
40
41
42
43
44
45
46
47
48
49
50
51
52
53
54
55
56
57
58
59
60
61
62
63
64
65
66
67
68
69
70
71
72
73
74
75
76
77
78
79
80
81
82
83
84
85
86
87
88
89
90
91
92
93
94
95
96
97
98
99
100

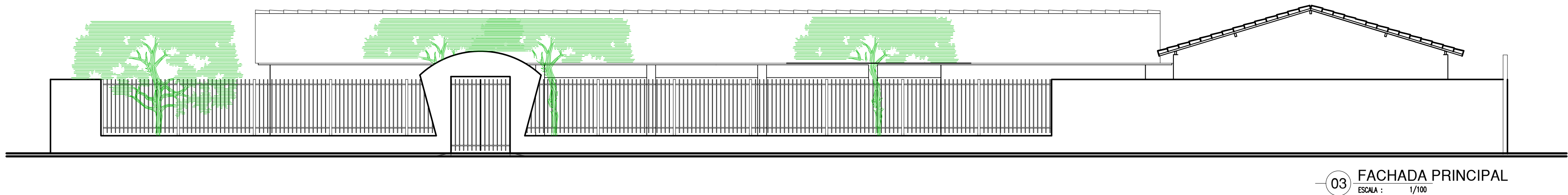
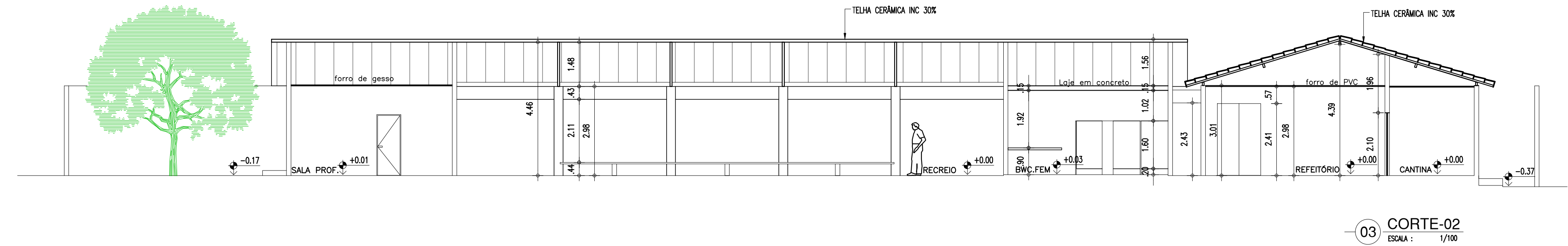
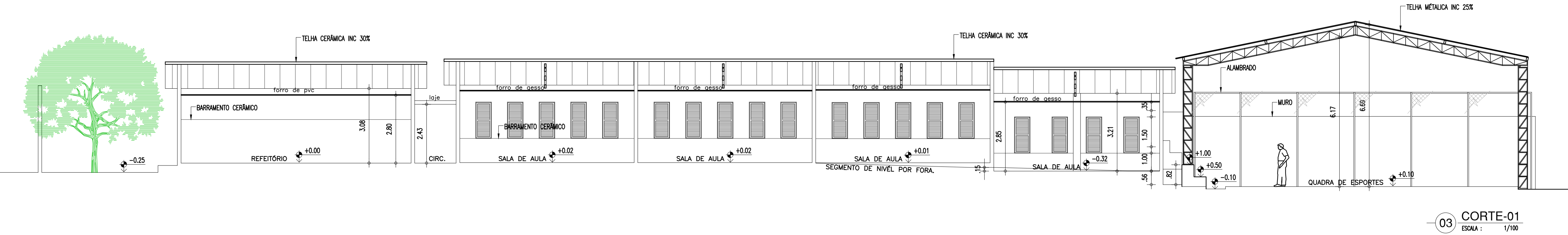

HISTÓRICO		
ALTERAÇÃO	REVISÃO	DATA
1.		
2.		
3.		
4.		
5.		

ARQUITETO(A):	ENGENHEIRO(A) RESPONSÁVEL:	PROPRIETÁRIO:
---------------	----------------------------	---------------



GOVERNO DO ESTADO DO PIAUÍ

SEDUC - SECRETARIA DE ESTADO DA EDUCAÇÃO

3º GRE - REGIONAL TERESINA

DEPARTAMENTO:
UNIDADE DE GESTÃO DA REDE FÍSICA

TÍTULO DO PROJETO:
LEVANTAMENTO ARQUITETÔNICO

ENDEREÇO DO SERVIÇO:
RUA TREZE DE MAIO, Nº 3060

TÍTULO DO DESENHO:
CORTES

MUNICÍPIO:
TERESINA - PI

DESENHO:
JULIANA COSTA

ZONA:
URBANA

FASE:
LEVANTAMENTO

DATA:
JANEIRO / 2021

DESENHO:
LEV

PRANCHA:
01/03

ESCALA:
1/75

REVISÃO:
REVISÃO 01

COR PENA
red 07 0,1
yellow 07 0,2
green 07 0,3
cyan 07 0,4
blue 07 0,5
magenta 07 0,6
white 07 0,7
08 07 0,1
40 40 0,1
94 94 0,1
240 240 0,1
253 253 0,1